UTKÜNDIGER

Zeitschrift der ev.-luth. Friedens-Kirchengemeinde Westerholt

März bis Mai 2010

„Die Aseler Glaubenskisten“ unserer KU4-Konfirmanden

Liebe Leserin! Lieber Leser!

Seit Dezember 2009 ist unsere Friedenskirche durch den Weggang von Pastor Beyger offiziell „vakant“. Das bedeutet, zurzeit ist das Pfarramt nicht besetzt. Bis Ende Januar lief die Bewerbungsfrist für interessierte Pastoren. Gerne würde ich Ihnen an dieser Stelle schreiben, wann und vor allem welcher neue Pastor diese Stelle besetzen wird. Leider gab es beim Redaktionsschluss noch keine Neuigkeiten.

In den kommenden Wochen wird also Frau Pastorin Christine Lammers weiterhin die Vakanzvertretung haben und ich werde sie dabei hauptsächlich unterstützen.

Wie Sie eventuell schon bemerkt haben, werde ich in der letzten Zeit immer dicker. Das freut mich und hat nichts mit dem reichhaltigen Weihnachtsgebäck zu tun. Mein Mann und ich erwarten Nachwuchs, aber da erzähle ich Ihnen sicher nichts Neues! Für die Westerholter Kirchengemeinde bedeutet das: ich werde bis einschließlich Ostern noch bei Ihnen sein. Ostermontag werde ich meinen vorerst letzten Gottesdienst in der Friedenskirche halten und mich dann in den Urlaub verabschieden. Von dort aus gehe ich dann direkt in den Mutterschutz und hoffe, dass ich Ihnen Anfang Juni einen neuen Erdenbürger vorstellen kann. Voraussichtlich werde ich mit Beginn des Jahres 2011 wieder voll im Dienst sein.

Aber bei all den Planungen, mit denen wir uns im Moment privat und in der Gemeinde beschäftigen dürfen wir nicht vergessen:

Das Herz des Menschen plant seinen Weg, aber der Herr lenkt seinen Schritt. *(Sprüche 16,9)*

In diesem Sinne lassen Sie uns darauf vertrauen, dass Gott alles so steuert wie es für unsere Friedenskirchen-Gemeinde gut und richtig ist. Lasst uns festhalten am Gebet und auf Gottes Hilfe Vertrauen. Ich wünsche Ihnen ein gesegnetes Osterfest!

Ihre Pastorin Catrin Meenken

„Ludimus Domino“ Konzert

Das Blechbläserensemble „Ludimus Domino“ aus dem Norden Ostfrieslands veranstaltet am 10. April um 19.00 Uhr in der Friedenskirche in Westerholt ein Konzert. Dort werden sie Lieder aus ihrem aktuellem Konzertprogramm spielen.

Die Kirchenband sucht:

Sänger(in), Backgroundsänger(in), Schlagzeuger(in), Sologitarrist(in), Keyboardspieler(in), Percussionspieler(in), Geigenspieler(in), Saxophonspieler(in), Trompeter(in)

Wenn Interesse besteht bitte melden bei Thomas Meyer unter der Telefonnummer (01 76) 78 25 70 27

Thomas Meyer

Weltgebetstag 2010

Am Freitag, den 05. März feiern wir in Ochtersum mit den 5 Gemeinden aus der Region um 19.30 Uhr den Weltgebetstag.

In diesem Jahr ist die Liturgie von Frauen aus dem zentralafrikanischen Kamerun erarbeitet worden. Sie steht unter dem Titel: *„Alles, was Atem hat, lobe Gott“*.

Die Frage stellt sich, was gibt es zu loben in einem Land, in dem es eine tiefe Kluft zwischen Arm und Reich gibt. Trotz reicher Bodenschätze wie Holz und Öl, sowie Kaffee und Bananen, lebt über die Hälfte der Bevölkerung unterhalb der Armutsgrenze. Aber die Weltgebetstagsfrauen wollen Gott loben, der ihnen das Leben geschenkt hat, den Atem, mit dem sie immer wieder neu Hoffnung schöpfen können und Kraft finden, denn sie fühlen sich geborgen in der Liebe Gottes.

Wir laden ein, mit den Frauen aus Kamerun und der ganzen Welt Gottesdienst zu feiern.

Im Anschluss daran laden uns die Ochtersumer Frauen zu einer Teetafel ein.

Gisela Hentsch

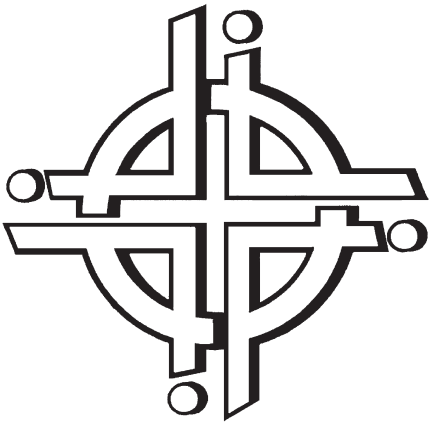

Gedicht von Ludwig Uhland

FRÜHLINGSGLAUBE

Die linden Lüfte sind erwacht,
sie säuseln und weben Tag und Nacht,
sie schaffen an allen Enden.
O frischer Duft, o neuer Klang!
Nun, armes Herze, sei nicht bang!
Nun muss sich alles, alles wenden.

Die Welt wird schöner mit jedem Tag.
Man weiß nicht, was noch werden mag,
das blühen will nicht enden.
Es blüht das fernste, tiefste Tal;
nun, armes Herz, vergiss die Qual!
Nun muss sich alles, alles wenden.

Geschenktipp: die Bibel!

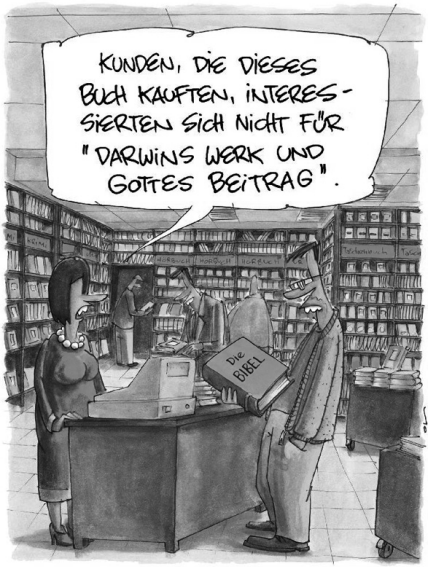

Endlich mal wieder ein Mensch, der eine Bibel kauft oder sich zumindest dafür interessiert. Doch leider bekommt er sofort den warnenden Hinweis: Vorsicht - das Buch der Bücher verträgt sich nicht mit den Erkenntnissen von Charles Darwin (1809-1882), dem großartigen britischen Erforscher der Schöpfung und vieler Lebewesen.

Ich finde es unsinnig wie überflüssig, einen Streit darüber zu führen, ob die Schöpfung in sieben Tagen - wie im 1. Buch Mose erzählt - oder in Millionen Jahren entstanden ist, wie es Charles Darwin und andere erforscht haben. Das „Wie“ ist nicht von Bedeutung, aber das „Warum“. Warum ist die Schöpfung entstanden? Weil Gott sie wollte!

Gott rief sie ins Leben - ganz gleich, wie er das gemacht hat. Und weil wir jetzt dafür Verantwortung tragen und Rechenschaft geben müssen, was mit der Schöpfung und mit den Lebewesen, die auf der Erde leben, weiterhin geschieht. Die Welt ist Gottes Wille; wir leben in der Welt, weil Gott es will. Und damit wir gut und verantwortlich leben können, gibt Gott uns sein Wort, das sein Wille ist. Aber nicht nur sein Wort, sondern auch sein lebendiges Wort, den Menschen Jesus!

Aber was bedeutet es heute: Du sollst den Feiertag heiligen, Vater und Mutter ehren, kein falsches Zeugnis reden über andere? Was bedeutet es für mein Leben heute, wenn Jesus uns Hoffnung macht auf die Auferstehung?

Um solche Fragen angemessen bedenken und beantworten zu können, gibt es unsere Gemeinde, die Gemeinschaft der Gläubigen. Wir sind auch dafür da, dass wir einander helfen, das Wort Gottes besser zu deuten und dadurch hoffentlich ein besseres Leben zu haben. Ein Leben, das wir gemeinsam glauben lernen als ein Leben unter Gottes Schutz. Am Anfang der Welt verspricht Gottes Wort: Ich bin für euch da. Jesus sagt: Habt keine Angst in der Welt. Und am Ende der Welt steht wieder Gottes Wort, das uns verspricht: Siehe, unter dem neuen Himmel ist kein Leid mehr.
Gottes Wort ist nicht immer eindeutig. Aber es ist, auch wenn es mahnt, immer hilfreich und tröstlich.

Schade, dass die Bibel in Bücherläden mehr und mehr von anderen Lebensratgebern verdrängt wird. Verschenken Sie zu Ostern oder zur Konfirmation doch mal wieder eine Bibel und zeigen Sie damit: Gott spricht, weil du es ihm wert bist!

Cathrin Meenken

Wir sammeln wieder Altkleider für Bethel

Bis zum 20. März möchte unsere Kirchengemeinde wieder eine Kleidersammlung für Bethel durchführen. Sie können Ihre Altkleider zum Gemeindehaus an der Dornumer Straße bringen.
Gesammelt werden gut erhaltene Kleidung und Wäsche, Schuhe (bitte paarweise bündeln), Handtaschen, Plüschtiere, Pelze und Federbetten.
Nicht in die Kleidersammlung gehören: Lumpen, nasse, stark verschmutzte oder stark beschädigte Kleidung und Wäsche, Textilreste, abgetragene Schuhe, Einzelschuhe, Gummistiefel, Skischuhe, Klein - und Elektrogeräte.
Für Ihre Unterstützung danken Ihnen die von Bodelschwinghschen Anstalten Bethel und Ihre Friedens - Kirchengemeinde Westerholt.

Freizeit unterm Regenbogen

Vom 02. - 04. Februar 2010, also direkt nach den Zeugnisferien, machten sich die rund 50 KU4-Konfis auf in die Jugendbildungsstätte nach Asel. Die Fahrt wurde begleitet von den drei Erwachsenen Diakonin Heike Pendias, der ehrenamtlichen Helferin Edith Schmidt und Pastorin Cathrin Meenken. Während der Freizeit wurden gemeinsam biblische Geschichten erarbeitet, in denen ein Regenbogen vorkommt. Die Konfis bastelten, malten und lernten eine Menge neuer Lieder.

Ein weiterer Schwerpunkt war das Basteln der persönlichen „Glaubenskiste“. Jeder Kind hat so die Möglichkeit im Laufe des Lebens Dinge in dieser Kiste zu sammeln, die für den persönlichen Glauben wichtig geworden sind. Mit großer Begeisterung und Kreativität entstanden wunderschöne Kisten. Werfen sie einen Blick auf das Titelbild! Was sonst noch in Asel passierte? Schauen Sie selbst…

Cathrin Meenken

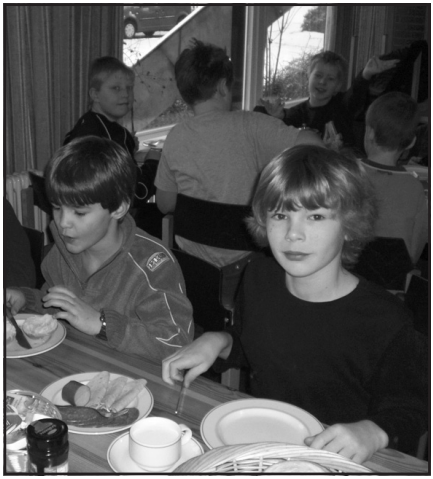

Unsere Konfirmandinnen und Konfirmanden

Am Donnerstag, den. 13. Mai um 09.00 Uhr
möchten konfirmiert werden:

Marvin Cremer	Fehnweg 1	Eversmeer
Insa Cremer	An der Mühle 6	Westerholt
Stefanie Fleßner	Ant Heidweg 15	Nenndorf
Marcel Gilbers	Eichenweg 7	Willmsfeld
Renko Habben	Nenndorfer Str. 8	Nenndorf
Stefan Hinrichs	Eschenweg 10	Eversmeer
Tim Hölscher	Jackmoorsring 30	Willmsfeld
Hendrik Ippen	Schulweg 17	Willmsfeld
Tobias Lottmann	Nordener Str. 47	Nenndorf
Anna Onken	Jackmoorskamp 5	Willmsfeld
Lars Ostendorp	Nenndorfer Str. 35	Eversmeer
Axel Schwitters	Mansfelder Weg 4	Eversmeer
Edwin Wiemken	Gastring 16	Westerholt

Am Donnerstag, den. 13. Mai um 10.30 Uhr
möchten konfirmiert werden:

Inken Akkermann	Jackmoorskamp 15	Willmsfeld
Shannon Bents	Gartenstr. 10	Westerholt
Sandra Eden	Gastring 11	Westerholt
Menko Feldmann	Gastkamp 10	Westerholt
Frank Gerken	Waldweg 15 a	Willmsfeld
Jessika Grensemann	Westergast 18	Westerholt
Torsten Grün	Heidkamp 22	Willmsfeld
Thore Jibben	Linienweg 8	Westerholt
Dennis Kerker	Heidkamp 17	Willmsfeld
Hendrik Pufahl	Linienweg 4	Westerholt
Eileen Schäfer	Katzenhörner Weg 6	Nenndorf

Am Sonntag, den. 16. Mai um 09.00 Uhr
möchten konfirmiert werden:

Dana Backenhaus	Im Düneneck 27	Willmsfeld
Sophie Barfs	Teichweg 8	Nenndorf
Daniel Bengen	Waldweg 23	Willmsfeld
Christoph Böttcher	Auricher Str. 11 a	Westerholt
Fenna Burmeister	Ziegeleistr. 15	Nenndorf
Lena Buschmann	Schwarzer Berg 1	Eversmeer
Lars Claaßen	Drei-Eichen-Weg 7	Nenndorf
Philipp Döbel	Auricher Str. 10	Westerholt
Romke Elgersma	Dornumer Str. 46	Westerholt
Andrea Erdmann	Schulweg 14	Willmsfeld
Tanja Feith	Ziegeleistr. 19 a	Nenndorf
Patrick Schumann	Ewigsweg 2	Westerholt

Am Sonntag, den. 16. Mai um 10.30 Uhr
möchten konfirmiert werden:

Sandra Frerichs	Esenser Str. 66	Utarp
Rena Gerdes	Börgweg 11	Utarp
Jasmin Ihnken	Auricher Str. 55	Willmsfeld
Marcel Janßen	Parkstr. 1	Westerholt
Sascha Meyer	Auricher Str. 27	Westerholt
Annika Saathoff	Königsweg 29 a	Eversmeer
Nantke Schuster	Gastkamp 14	Westerholt
Rika Ubben	Leegmoorsweg 1	Westerholt
Lisa Wessels	Waldweg 21 a	Willmsfeld

Hallo Liebe Kinder!

Wie ihr vielleicht wisst, ist am Sonntag den 09. Mai Muttertag.

Ein so genannter „Verwöhntag“ für jede Mama.

Es gibt viele Möglichkeiten , womit ihr eurer Mama einen ganz tollen Tag bereiten könnt. Vielleicht habt ihr ja Lust, ein super tolles Frühstück zu zaubern, etwas zu basteln oder zu malen. Eure Mama freut sich bestimmt über jede tolle Überraschung! Eure Mutti freut sich aber auch, wenn ihr für sie betet:

LIEBER GOTT, guter Vater im Himmel, ich danke dir, dass ich meine Mutti habe. Sie ist immer da für mich. Und will das Beste, auch wenn sie manchmal schimpft. Lass sie immer gesund sein und genug Kraft zur Arbeit haben. Aber gib ihr auch gute Gedanken und Ideen und lass sie auch mal nachgeben, wenn ich abends länger lesen will. Meine Mutti, sie soll immer unter deinem Schutz sein.

Amen.

Gottesdienste in der Passions- und Osterzeit

Donnerstag, 25. Februar
19.00 Uhr
Passionsandacht

Sonntag, 28. Februar
10.00 Uhr
Gottesdienst
mit dem Posaunenchor

Donnerstag, 04. März
19.00 Uhr
Passionsandacht

Sonntag, 07. März
10.00 Uhr
Gottesdienst

Donnerstag, 11. März
19.00 Uhr
Passionsandacht

Sonntag, 14. März
10.00 Uhr
Taufgottesdienst

Donnerstag, 18. März
19.00 Uhr
Passionsandacht

Sonntag, 21. März
10.00 Uhr
Gottesdienst

Donnerstag, 25. März
19.00 Uhr
Passionsandacht

Sonntag, 28. März
10.00 Uhr
Tauferinnerungsgottesdienst

Gründonnerstag, 01.April
14.30 Uhr
Abendmahlsfeier im Altenkreis
19.00 Uhr
Gottesdienst mit Abendmahl

Karfreitag, 02. April
14.30 Uhr
Gottesdienst zur
Sterbestunde Jesu

Osternacht, 04. April
06.00 Uhr
Gottesdienst mit anschließendem Osterfrühstück
Bitte melden Sie sich im Pfarramt an, wenn Sie am Frühstück teilnehmen möchten.

Ostersonntag, 04. April
10.00 Uhr
Festgottesdienst
mit dem Posaunenchor

Ostermontag, 05. April
10.00 Uhr
Taufgottesdienst
mit Kirchenchor

Sonntag, 11. April
10.00 Uhr
Gottesdienst
mit dem Posaunenchor

Sonntag, 18. April
10.00 Uhr
Plattdeutscher Gottesdienst

Sonntag, 25. April
10.00 Uhr
Gottesdienst

Sonntag, 02. Mai
10.00 Uhr
Gottesdienst
mit dem Posaunenchor

Sonntag, 09. Mai
18.00 Uhr
Vorstellungsgottesdienst

Himmelfahrt, 13. Mai
09.00 Uhr
Konfirmation
10.30 Uhr
Konfirmation

Sonntag, 16. Mai
09.00 Uhr
Konfirmation
10.30
Konfirmation

Pfingstsonntag, 23. Mai
10.00 Uhr
Gottesdienst
mit dem Posaunenchor

Pfingstmontag, 24. Mai
10.00 Uhr
Taufgottesdienst
mit dem Kirchenchor

Sonntag, 30. Mai
10.00 Uhr
Gottesdienst

Dat harr ik geern, dar ik blieven dröff in Gott sien Huus
mien Leven lang un sehn sien Gottesdeensten.

Ps.27,4

Termine des Altenkreises

Der Altenkreis lädt zu folgenden Teenachmittagen ein:
Donnerstag, 04. März, 14.30 Uhr
Donnerstag, 01. April, 14.30 Uhr
Donnerstag, 06. Mai, 14.30 Uhr

Termine des Frauenkreises

Der Frauenkreis lädt zu den nächsten Terminen ein:
05. März zum Weltgebetstag um 19.30 Uhr in Ochtersum
31. März zum Frauenfrühstück um 09.30 Uhr im Gemeindehaus
28. April zum Frauenfrühstück um 09.30 Uhr im Gemeindehaus
26. Mai zum Tagesausflug

Jugendfreizeit nach Glashütte!

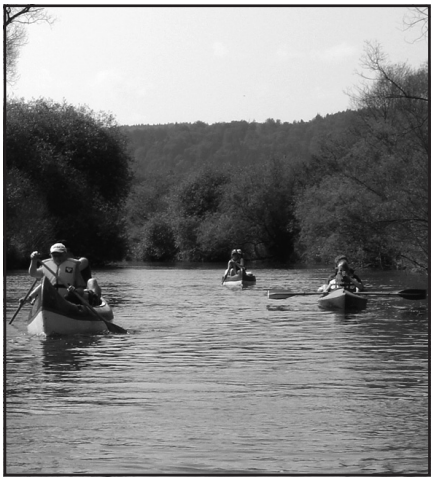

Fotos: Insa Rabenstein

Lust auf: LAGERFEUER,
ZELTEN,
SURVIVALTRAINING,
SCHWIMMEN UND
PADDELN?

Dann fahre mit uns vom 14. Juli bis zum 25. Juli 2010 ins Weserbergland und erlebe ein großes Abenteuer!

Wir wollen mit Dir die eine Hälfte der Zeit im und um Glashütte Ausflüge unternehmen. Während der anderen Hälfte geht‘s auf eine Paddeltour.
Eine Jugendfreizeit mit Aktion, Spaß und Überlebenstraining in freier Natur.

Wo? Glashütte (Weserbergland)
Wer darf mit? Jugendliche im Alter von 12-16 Jahren
Information und Anmeldung: (04941) 9238042 oder ab März (04975) 8573 (beides Lisa Gerdes)
Anmeldeschluss: Verbindliche Anmeldung bis zum 14. Juni 2010
Kosten: 180 Euro pro Nase
Bilder der letzten Freizeit unter: www.kirche-westerholt.de

Wir freuen uns auf Dich und Deine Freunde

Die evangelische Jugend Westerholt

Altpapier

Die nächste Altpapiersammlung findet am Samstag, 10. März 2010 statt. Bitte bringen Sie Ihr Altpapier zu den Containern an den bekannten Sammelorten in Westerholt und Eversmeer.
Bei Bedarf holen wir Ihr Altpapier auch ab Telefon: (04975) 266.

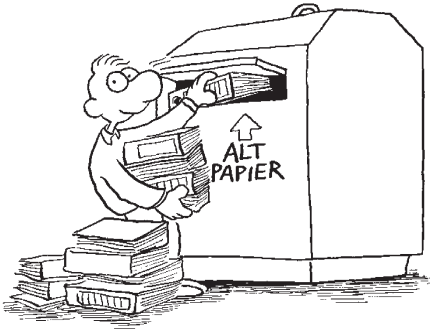

So können Sie uns erreichen:

Pastoren
Vakanzvertreterin Christine Lammers Ochtersum **Tel. (04975) 234**
Cathrin Meenken Sandhorst Haselnussweg 13 **Tel. (0172) 4774300**
Küster Werner Janssen über Pfarramtssekretärin Irmgard Post
im Kirchengemeindebüro im Gemeindehaus **Tel. (04975) 266**
in 26556 Westerholt, Dornumer Str. 9

Bürozeiten:	**Dienstag**	**18.00 - 19.00 Uhr**
	Donnerstag	**18.00 - 19.00 Uhr**
	Samstag	**10.00 - 12.00 Uhr**
Internet:	**http://www.kirche-westerholt.de**	

Der Herausgeber des UTKÜNDIGER ist der Kirchenvorstand der evangelisch-lutherischen Friedens-Kirchengemeinde Westerholt.

Redaktion: A. Gerdes, B. Wübbenhorst, C. Meenken, E. Rabenstein
Gestaltung: Edgar Rabenstein
Druck: Kirchenkreisamt Aurich

Redaktionsschluss dieser Ausgabe: 07.02.2010